Funkcjonariusze Straży Granicznej w Krynicy Morskiej mają nową siedzibę

z
11.01.2021

Do użytku została oddana nowa siedziba Placówki Straży Granicznej w Krynicy Morskiej. Funkcjonariusze pełnią już służbę w oparciu o nowoczesny obiekt.

Prace budowlane rozpoczęły się w połowie 2019 roku. W miejscu wyburzonych częściowo zabudowań powstał nowy budynek placówki i kontenerowa stacja paliw. Powierzchnia użytkowa obiektu wynosi około 1100 m^2. Znalazły się w nim m.in. centrum służb dyżurnych, pomieszczenia biurowe, techniczne i magazynowe, pokoje internatowo-gościnne oraz nowoczesna sala konferencyjno-szkoleniowa. Zagospodarowany został teren wokół budynków, przebudowano drogi, chodniki, sieci i instalacje niezbędne do prawidłowego funkcjonowania placówki. Kontrola wjeżdżających pojazdów jest prowadzona przy wykorzystaniu systemu automatycznego odczytu tablic rejestracyjnych.

Koszt pierwszego etapu inwestycji wyniósł około 12 mln zł. Środki pochodziły z „Programu Modernizacji Policji, Straży Granicznej, Państwowej Straży Pożarnej i Służby Ochrony Państwa w latach 2017-2020”.

Placówka Straży Granicznej w Krynicy Morskiej zasięgiem obejmuje powiat nowodworski położony w całości w strefie nadgranicznej. Funkcjonariusze pełnią tu swoje zadania na zewnętrznej granicy Unii Europejskiej. Do ich obowiązków należy m.in. ochrona przebiegającego przez Mierzeję Wiślaną odcinka granicy państwowej z Federacją Rosyjską i nadzór nad wyznaczonym sektorem polskich obszarów morskich na Zatoce Gdańskiej i Zalewie Wiślanym. To także koordynacja międzynarodowego ruchu jednostek pływających przekraczających granicę państwową, a także kontrole legalności pobytu i zatrudnienia cudzoziemców na podległym terenie.

Fot. A. Kubiak

Fot. A. Kubiak

Fot. A. Kubiak

Fot. A. Kubiak

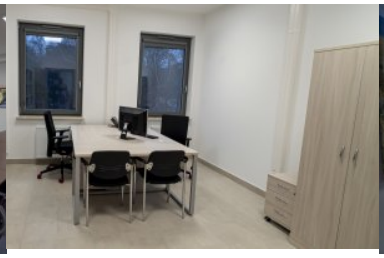

Fot. A. Kubiak

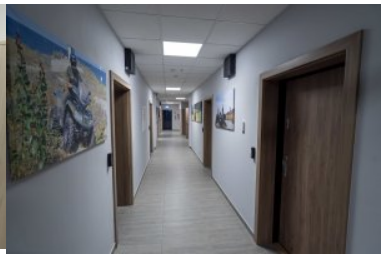

Fot. A. Kubiak

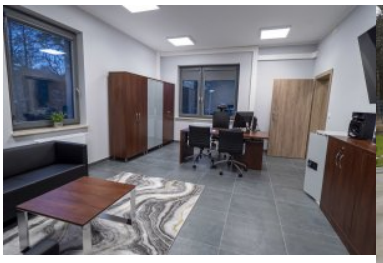

Fot. A. Kubiak

Fot. PSG w Krynicy Morskiej

Fot. PSG w Krynicy Morskiej